

**AÑO 2020**



N° Entrada:

Expediente:

Iniciado por:

**Extracto:**

INSTASE al Órgano Ejecutivo Municipal a que evalúe la factibilidad de permitir la colocación de plataformas gastronómicas para la colocación de mesas y sillas



Neuquén, 04 de agosto de 2020

A la señora

Presidenta del Concejo Deliberante de la Ciudad de Neuquén

**Cjala. Claudia Argumero**

Su Despacho

De mi mayor consideración:

Tengo el agrado de dirigirme a Usted con el fin de remitir Proyecto de Comunicación adjunto para su incorporación al Orden del Día de la próxima Sesión Ordinaria.-

Sin más, la saludo con atenta consideración.-

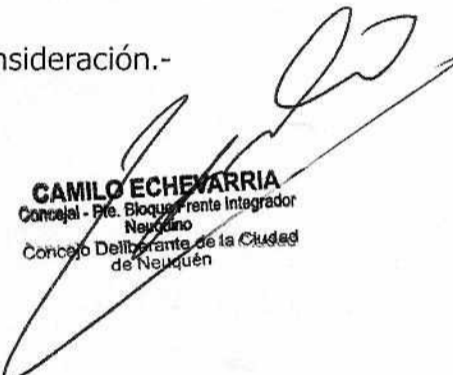
  
**CAMILO ECHEVARRIA**  
Concejal - Pre. Bloque Frente Integrador  
Neuquino  
Concejo Deliberante de la Ciudad  
de Neuquén

Son 04 (cuatro) fojas.-

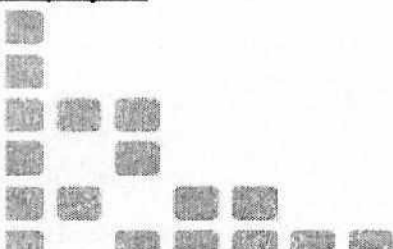

Bloque Frente Integrador Neuquino – Int. 4586

☎ 0299 449-4500 📍 Leloir 370, Neuquén Capital

🌐 @CDNeuquén 📧 @cdneuquen 🌐 www.cdnqn.gov.ar



## Proyecto de Comunicación

### VISTO:

El Expediente N° \_\_\_\_\_; y,

### CONSIDERANDO:

Que por Ordenanza N° 14018 se adhirió a la Ley Provincial N° 3230; que establece la emergencia sanitaria en el ámbito de la provincia del Neuquén.

Que con el objeto de prevenir la propagación del Coronavirus COVID-19, los poderes nacional, provincial y municipal han elaborado y autorizado diversos protocolos sanitarios, que dan cumplimiento al distanciamiento social recomendado;

Que en este sentido, la capacidad de concurrencia de los locales comerciales se ha visto reducida en hasta un 70% de su capacidad normal, viéndose perjudicados, principalmente los locales gastronómicos;

Que resulta necesario adoptar políticas que ayuden reducir el impacto económico que la no capacidad de albergar clientes provoca a estos locales;

Que se presenta como solución la posibilidad de emplazar expansiones desmontables de la vereda adosadas a la acera, con el fin de extender el área transitable para el peatón y generar nuevos espacios de permanencia, esparcimiento y ocio, que podrán incluir vegetación y equipamiento, entre otros elementos;

Que, tal como se muestra en los **ANEXOS I y II** de la presente, similar medida se ha adoptado en diversas ciudades del país y del mundo, con resultados satisfactorios;

Que esto ayudaría a incrementar el caudal de ventas de los comerciantes neuquinos que han sido golpeados por la crisis económica;

Por ello:

### EL CONCEJO DELIBERANTE DE LA CIUDAD DE NEUQUÉN EMITE LA SIGUIENTE COMUNICACIÓN

**ARTÍCULO 1º):** INSTASE al Órgano Ejecutivo Municipal a que, a través del área que corresponda, estudie la factibilidad de permitir la colocación, sobre la calle y adosado a la acera, de plataformas gastronómicas para la colocación de mesas y sillas, cuya extensión no exceda los dos metros contados desde el límite de la vereda, hechos de materiales idóneos y con barandas protectoras en todos sus perímetros con excepción del lado que da a la vereda, en aquellas cuadras donde sea posible por la dimensión de las calles, con el objeto de fomentar la reactivación de los locales gastronómicos en el marco de la emergencia sanitaria sancionada mediante Ordenanza n° 14018.-

**ARTÍCULO 2º):** De forma.-



**ANEXO I**

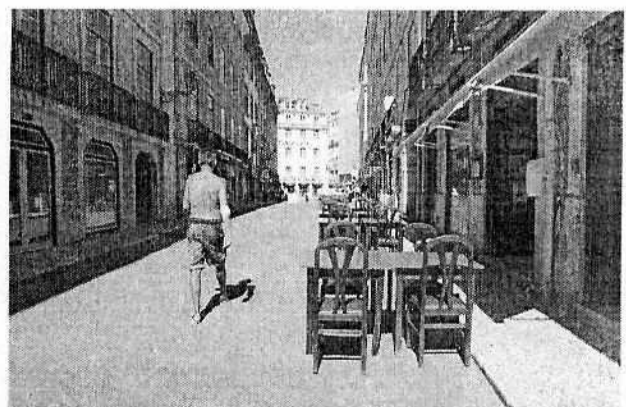
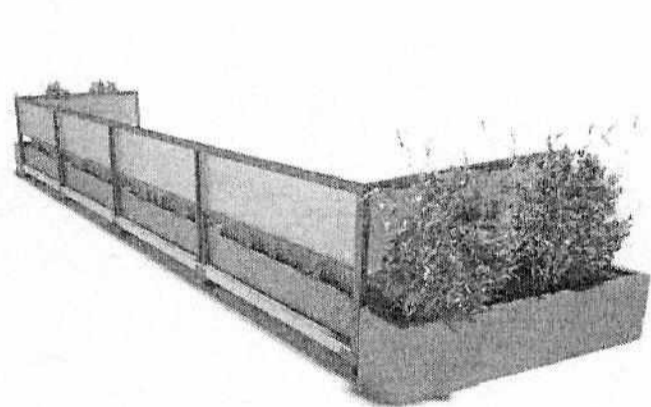
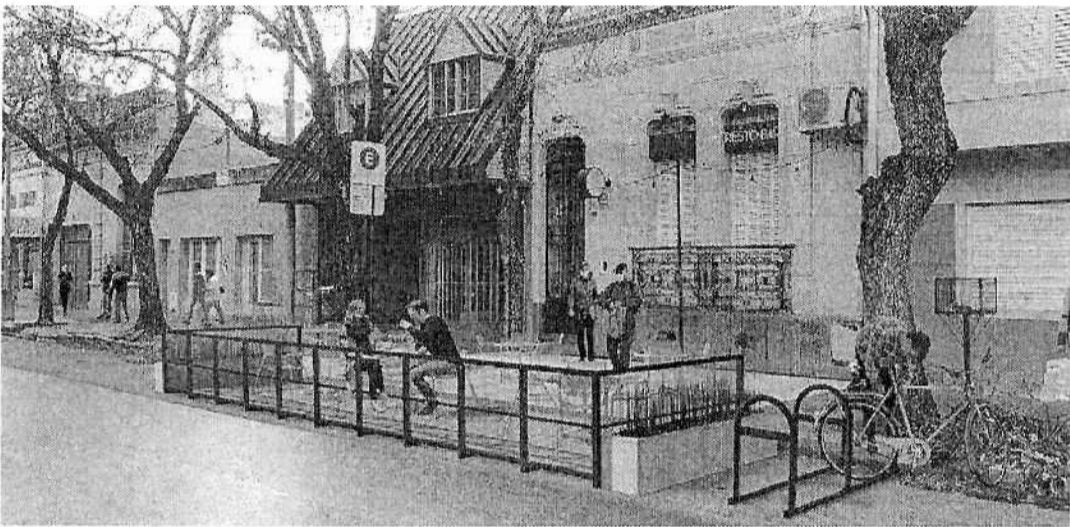
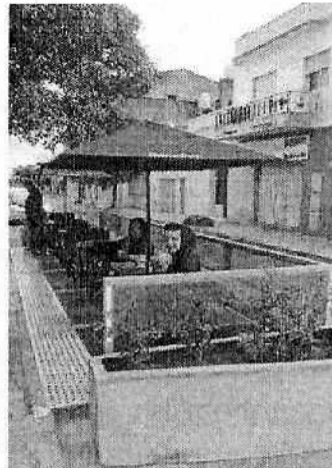

  
**CAMILO ECHEVARRIA**  
Concejal - Pta. Bloque Frente Integrador  
Neuquino  
Concejo Deliberante de la Ciudad  
de Neuquén

ANEXO II

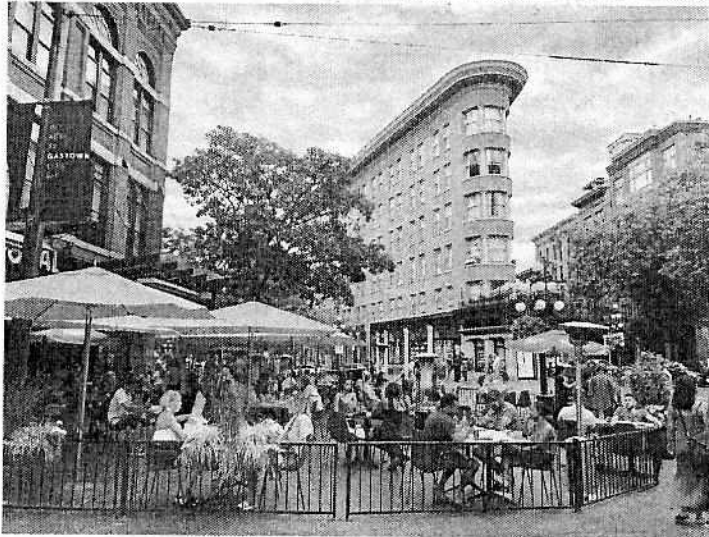

Concejo Deliberante de la Ciudad de Neuquén		
REGISTRO UNICO Nº <u>44119</u>		
Fecha: <u>04/08/20</u>	Fojas: <u>04</u>	Hora: <u>10:50</u>
Firma: <u>Silvano Sepulveda.</u>		
Dirección General Legislativa		

<u>04 / 08 / 2020</u>	ENTRADA Nº <u>440/2020</u>
Ingresado en la Fecha paso al C. D. para su tratamiento y consideración Exp. Nº <u>CD-228-B-2020</u> Nota Nº _____	
Recibió <u>Silvano Sepulveda.</u>	
Firma <u>[Signature]</u>	MESA DE ENTRADA (D.G.L.)

<u>13 / 08 / 2020</u>
Por disposición del C. Deliberante Sesión <u>Ordinaria</u>
Nº <u>12/20</u>
Pase a la Comisión <u>Obras Públicas</u>
Dcción Gral. Legislativa